6 juli '25
14de zondag
C-jaar

De Geest als Helper

Intredelied

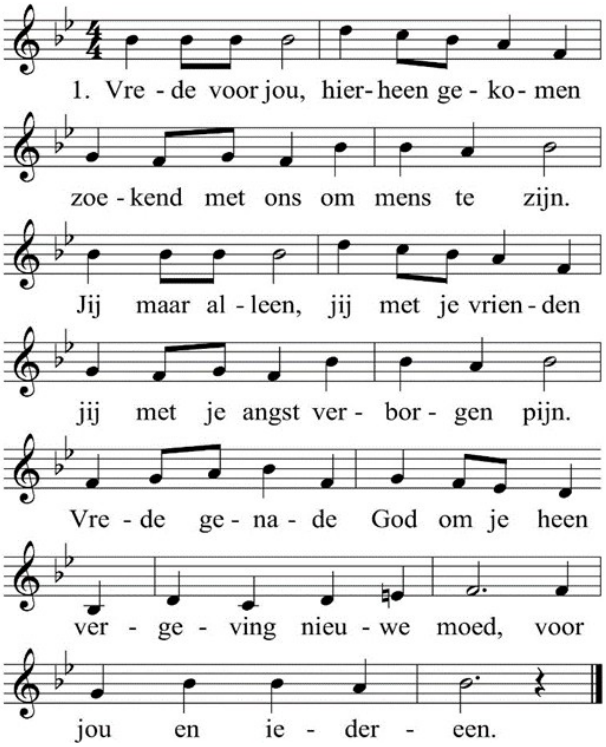

Jij die ons kent, Jij die ons aanvoelt,
Jij die de hele wereld draagt,
kom naar ons toe, leer ons te leven
help ons te zien wat niemand vraagt.
Tijd om te geven, kans om te zijn
een plek om nu en ooit gezien, aanvaard te zijn.

Welkom

Gebed om nabijheid

God, Gij die uw vrienden uitzendt
zonder reistas, beurs of schoeisel,
vergeef ons wanneer wij vasthouden
aan macht, geld en goed.

Gij vraagt ons uw vredebrengers te zijn.
Maar vrede is veel meer dan geen ruzie maken.
Vergeef ons, als we niet openstaan
voor andermans mening
en daardoor verzoening in de weg staan.

Gij roept ons op om door onze aandacht
en vriendschap te getuigen
van uw liefde voor elke mens.

Vergeef ons als we als geloofsgemeenschap
aarzelen of te weinig tijd maken om anderen
te laten delen in die vreugdevolle Boodschap.
Daarom bidden wij u, God,
laat ons met een nieuwe lei beginnen.
Inspireer ons om als vernieuwde mensen
Uw Rijk van vrede verder uit te bouwen.
Amen.

Loflied

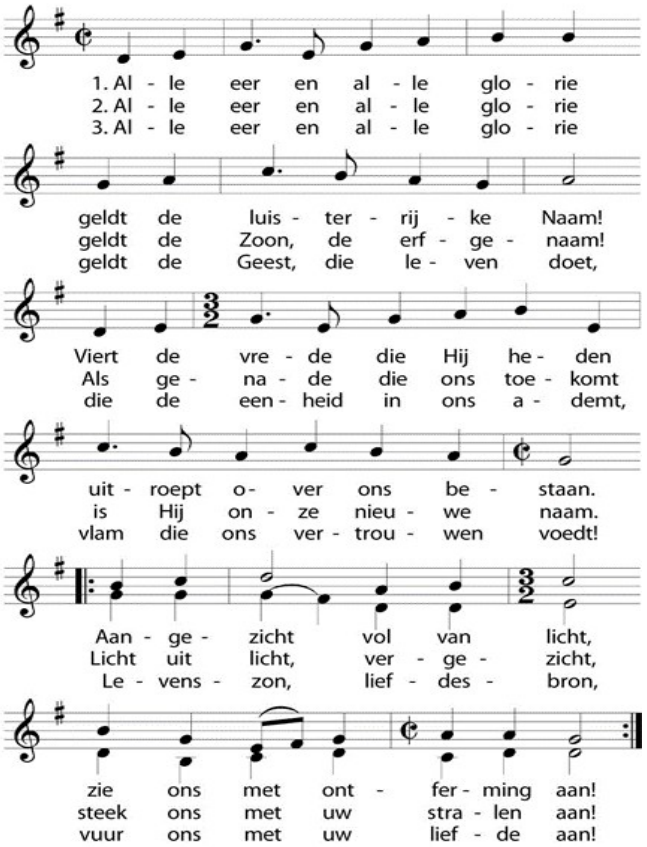

Openingsgebed

Barmhartige God,
wees met ons op onze reis door het leven.
Leer ons voluit te leven hier en nu.
Help ons open te staan voor het onverwachte.
Open onze ogen en harten voor datgene
waar het werkelijk om gaat in ons leven
en geef ons de moed om alle onnodige ballast
van onze schouders af te gooien
Dan zullen we meer en meer mensen-van-U
worden, Jezus achterna. Amen.

Inleiding op de lezingen

We luisteren eerst naar een tekst van Manu Verhulst over 'Vrede'.
In het evangelie valt er heel wat te doen om het Rijk van God te realiseren. Omdat Jezus die opdracht niet alleen aankan, kiest Hij 72 leerlingen die zijn opdracht zullen overnemen. Zo moet hun eerste woord in elk huis 'vrede' zijn. Toch blijkt die opdracht helemaal niet gemakkelijk, want mensen werken niet vanzelfsprekend mee aan de uitbouw van het rijk van God.

Lezing 'Vrede voor U' - Manu Verhulst

Orgel

Evangelie Lucas 10, 1-12, 17-20

Homilie

Voorbeden

Laten wij bidden voor iedereen met vakantie:
dat ze tijd nemen om rust en vrede
te vinden in zichzelf,
maar ook dat ze met een luisterend oor
openstaan voor echte ontmoetingen
veraf of in de eigen buurt.

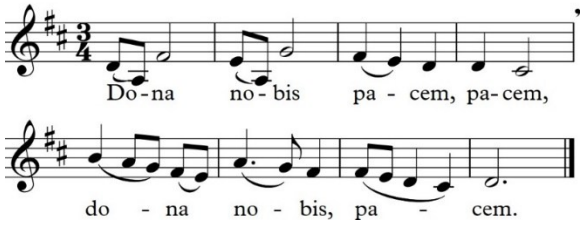

Geef ons vrede

Voor mensen die moeten werken in
de toeristische sector, in de zorg of elders:
dat zij geduldig blijven
en dankbaarheid ondervinden.
Dona nobis pacem

Voor mensen voor wie geen vakantie mogelijk is
door armoede, ziekte, honger of oorlog:
dat zij liefdevolle aandacht mogen ondervinden.

Voor hen die zich gezonden weten
en hun vakantie in teken stellen van de ander
zoals jeugdleiders, rode kruiswerkers,
artsen zonder vakantie, ziekenbegeleiders,
gastgezinnen…:
want zij brengen Gods vrede dichterbij.
Dona nobis pacem

Voor onze gemeenschap:
dat ze omringd mogen worden met mensen die
zijn als God op mensenmaat:
eenvoudig lief, geduldig en zachtaardig.
Voor de overledenen: …
God, sluit hen en ons allen voor eeuwig in uw
liefde- en vredevol hart
en stuur warme troosters naar hen
die achterblijven.
Dona nobis pacem

Geloofsbelijdenis

Ik zal niet geloven in het recht van de sterkste
in de taal van de wapens.
Maar ik wil geloven in het recht van de mens
in de open hand.

Ik zal niet geloven
dat oorlog en honger onvermijdelijk zijn
en vrede onbereikbaar.
Maar ik wil geloven in de kleine daad,
in de vrede op aarde.

Ik zal niet geloven
dat alle moeite vergeefs is.
Ik zal niet geloven dat de
droom
van de mensheid
een droom zal blijven,
dat de dood het einde zal zijn.

Maar ik durf geloven
altijd en ondanks alles in de nieuwe mens.
Ik durf geloven in Gods eigen droom:
een nieuwe hemel, een nieuwe aarde
waar oprechtheid en vrede zal wonen.

Offerande

Dankjewel om onze
geloofsgemeenschap
een financieel duwtje
in de rug geven.
Dit kan ook via je bankapp.
Het bedrag kan je zelf
aanpassen.

€ 1,00
Zondag 09 juli 2023
Pastorale Parochie VZW parochie H.Sint-Niklaas
BE75 0018 6119 2651

Gebed over de gaven

Goede God,
we plaatsen brood op deze tafel.
Neem dit brood aan
en geef ons moed en kracht
om te bouwen aan deze gemeenschap van vrede.
We plaatsen ook een beker met wijn,
omdat wijn het teken van vreugde en blijheid is.
Zo willen we ook proberen
om vreugde aan elkaar te beleven.
Dat vragen wij U voor vandaag en alle dagen.
Amen.

Grote Dankgebed

De Heer zal bij u zijn. **De Heer zal u bewaren.**
Verheft uw hart. **Wij zijn met ons hart bij de Heer.**
Brengen wij dank aan de Heer, onze God.
Hij is onze dankbaarheid waardig.

God, onze Heer en onze Vader,
wij komen U danken, U loven en prijzen
zoveel als wij kunnen.

Alles wat wij hebben komt van U.
Bij U begint het leven en de vriendschap,
de liefde en de vrede.
Gij kent ons, Gij houdt van ons.
Gij zijt de Schepper altijd door,
Gij zijt het begin en het einde van alles.

Uw Zoon is mens geworden zoals wij.
Hij heeft ons geleerd wie wij zijn:
Mensen op weg naar U,
naar uw geluk en uw vrede.
Van U verwachten wij al wat goed is.
Daarom zingen wij samen:

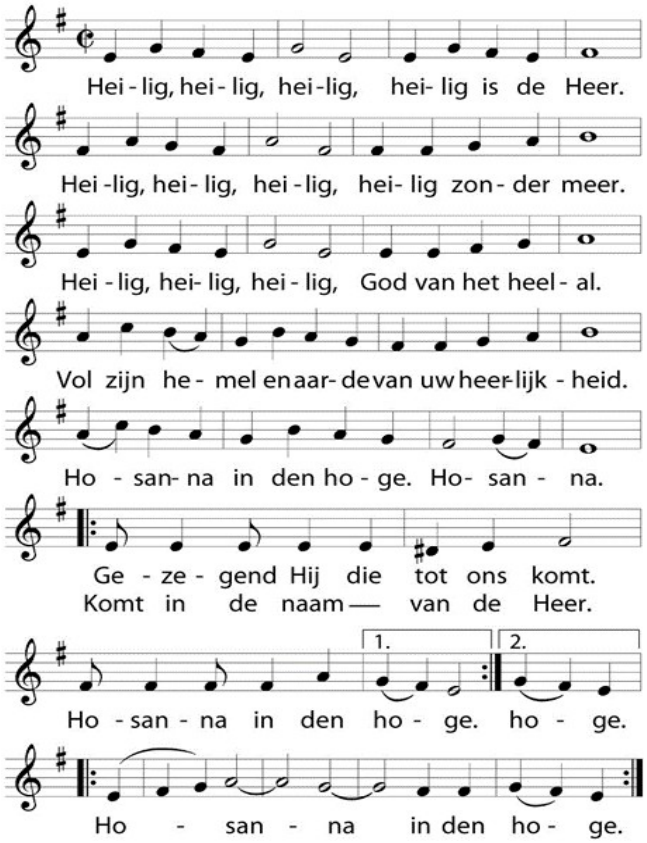

Goede Vader,
wij danken U voor Jezus, uw Zoon,
die tot ons kwam om ons te leren wie Gij zijt:
een Vader vol goedheid en barmhartigheid,
die leven geeft aan mensen
en niemand van zijn liefde uitsluit.
Jezus' boodschap geeft zin aan ons leven:
in Hem blijft Gij ons nabij.
Door Hem groeien wij in liefde
voor U en voor allen
die met ons op weg zijn.

God, onze Vader, wij vragen U:
zend over dit brood en deze wijn
de kracht van uw Heilige Geest,
nu wij hier samen zijn om hem te gedenken
die zich aan U en aan ieder van ons
tot het uiterste gegeven heeft.

Die op de avond voor zijn lijden en dood ...

Dankbaar gedenken wij in dit samenzijn
het leven, de dood en de verrijzenis
van uw Zoon, zijn liefde voor U
en voor elke mens.
God onze Vader,
aanvaard nu het offer dat wij U aanbieden.
Schenk ons uw Geest, dat uw liefde
ook in ons mag komen.
Laat ons door deze viering sterker
vertrouwen in het leven,
in de vriendschap, de vrede en de goedheid.

Dan zal uw Rijk van vrede
en gerechtigheid groeien
en zullen wij uw Naam prijzen
en U danken om uw grote gave.
Heer, onze God, Amen.

Onze Vader

Een nieuwe wereld groeit
als mensen de handen in elkaar slaan
en samen werken als vrienden,
als broers en zussen,
als kinderen van één en dezelfde Vader,
onze Vader.

Laten wij elkaar de hand geven
en samen bidden …

Vredewens en moment voor de kinderen

God, uw eerste woord was vrede,
zie hoe deze wereld verscheurd wordt
door oorlog en geweld
en verdeeld tussen arm en rijk.

Sta niet toe dat wij ons afsluiten voor mekaar
of elkaar zelfs naar het leven staan.

Plant uw vrede en liefde in ons hart
zodat de wereld een plek wordt waar het goed
is om te wonen voor iedereen.

Die Godsvrede zij altijd met u.
En geven wij elkaar een teken van vrede.

Inleiding op de communie

Communie

Tekst om in stilte te lezen

God,
geef mij een hart dat vakantie kan nemen,
dat zich even kan losmaken
uit het gareel van de zorg en verantwoordelijkheid,
dat los en vrij de aarde kan proeven en ruiken
en de lucht en het water en de mensen erbij.

Geef mij een hart dat klein als een kind
de verrassing beleeft van elke nieuwe horizon,
dat zich laat drijven op de wolken
en gaat rusten in de ondergaande zon.
Geef mij een hart dat nog kan luisteren
naar de vogels, en kan glimlachen
bij de verre geluiden van koeien
als de ochtend begint.

Geef mij een open hart en open handen
om naar de mensen toe te gaan,
te luisteren naar hun verhalen en te genieten
van hun vriendschap als de avond valt.
Geef mij een hart dat uitnodigt
- als een rustbank in de schaduw –
iedere voorbijganger,
iedere mens langs de baan.
Geef mij een hart dat zich wil bekeren
tot de eenvoud en het geluk om kleine dingen,
een hart dat kan bewonderen zonder te bezitten
en kan bidden zonder woorden.
Een hart dat doorheen de dingen
kan schouwen naar uw eeuwigheid.

En of ik dan in een vliegtuig zal stappen
of mijn fiets zal gebruiken,
of ik de andere kant van de wereld
of de andere kant van mijn dorp zal zien,
of de kracht van mijn lichaam
zal meten met de golven
of stil van de zetel naar het bed zal gaan,
geef mij een hart dat vakantie kan nemen,
en dan is het feest al begonnen,
uw rijk dat komt.

Manu Verhulst

Slotgebed

God, U bent ons tegemoet gekomen,
U hebt tot ons gesproken en
U hebt ons aan uw tafel uitgenodigd.
Maak ons tot waakzame en dienstbare mensen,
die meewerken aan uw Rijk van vrede.
Dat vragen wij U door Jezus, uw Zoon,
die met ons op weg wil gaan,
vandaag, morgen en alle dagen.
Amen.

Slotlied

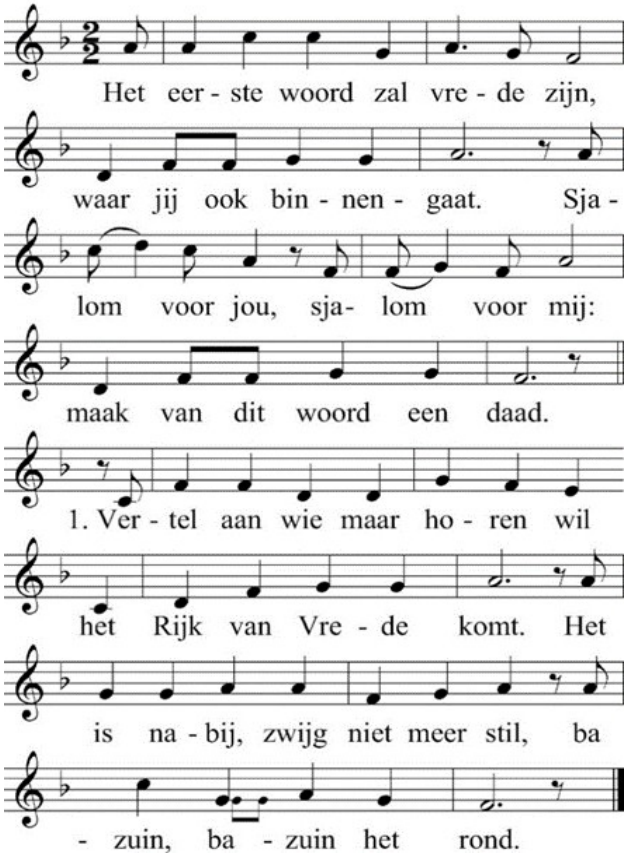

Wanneer je gaat in vredesnaam
op weg door stad en land,
dan mag je blij zijn, want jouw naam
staat woordelijk in Gods hand.

Mededelingen

Zending en Zegen

Zomerplanning 2025

☐ **Dagelijks tussen 9u en 16u,**
behalve zondagvoormiddag en bij uitvaarten
Fotozoektocht 'wondere ruimte'
"Vroeger en nu"

☐ **Elke donderdag 11.30u—12u**
Orgelbespeling in de Sint Nicolaaskerk.
Toegang is gratis

☐ **Donderdag 19 augustus - 14u**
Parochiale wandeling

☐ **Zaterdag 20 september**
Ontmoetingsdag in Oostakker.
Meer info vind je in de folder.
Ga mee en noteer je naam op het blad
bij het koffiehoekje

Terekenfeesten 2025

☐ **Zondag 24 augustus**
Eetfestijn**:** mosselen, paling, spaghetti

☐ **Woensdag 27 augustus - 14u30**
Optreden van Walter Cantens

☐ **Vrijdag 29 augustus - 14u**
Kaarting Whist
Tornooi Rummikub

☐ **Zaterdag 30 augustus 18u - 20u**
Eetfestijn**:** mosselen, stoofvlees, vol-au-vent,
vegi-spaghetti.
Met trekking van de tombola